SITUACE DIO - UZAVÍRKA LEVÉ ČÁSTI KOMUNIKACE - VÝSTAVBA CHODNÍKU

PLATNOST DOKUMENTACE

V ..... dne	V ..... dne	V ..... dne .....

SITUACE ŠIRŠÍCH VZTAHŮ

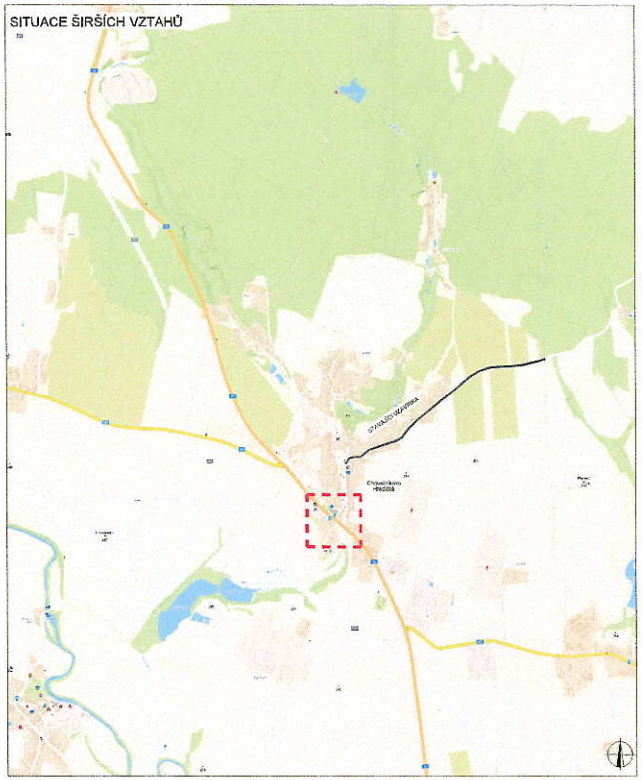

LEGENDA

- B1 NAVRŽENÉ PŘECHODNÉ DOPRAVNÍ ZNAČENÍ
- B1 TRVALÉ DOPRAVNÍ ZNAČENÍ
- B1 TRVALÉ DOPRAVNÍ ZNAČENÍ DOČASNĚ ZNEPLATNĚNÉ
- B1 NAVRŽENÉ PŘECHODNÉ DOPRAVNÍ ZNAČENÍ K UZAVÍRCE III/29923
- ZÁBOR
- POSUVNÉ PRACOVNÍ MÍSTO

MÍSTNÍ ÚPRAVA PROVOZU NA POZEMNÍ KOMUNIKACI BUDE REALIZOVÁNA PODLE ZÁKONA Č. 361 / 2000 SB., VYHLÁŠKY Č. 294 / 2015 SB., PODLE PŘÍSLUŠNÝCH ČESKÝCH TECHNICKÝCH NOREM ČSN A TECHNICKÝCH PODMÍNEK MINISTERSTVA DOPRAVY

ZODPOVĚDNÝ PROJEKTANT:	Richard Peška		VYZNAČ
VYPRACOVAL:	Lukáš Beránek		VYZNAČ, s.r.o. Sídná 5113/1, 586 01 Jihlava
KONTROLOVAL:	Richard Peška		
NÁZEV STAVBY: I/37 Choustníkovo Hradiště, most ev.č. 37-004	ČÍSLO ZAKÁZKY:	059/2025	
okres Trutnov, Královéhradecký kraj	DATUM:	05/2025	
	FORMÁT:	A3	
OBSAH: Situace dopravně-inženýrských opatření	MĚŘÍTKO:	-	ČÍSLO PŘÍLOHY: 4
	ÚČEL:	RDS	SOUPRAVA: